



ROMÂNIA
JUDEȚUL BIHOR
COMUNA ȘUNCUIUȘ

LOCALITATEA ȘUNCUIUȘ, STRADA AUREL VLAICU NR. 439

Tel: 0259444094, 0259444027, Tel/Fax: 0259444010, e-mail: primaria.suncuius@cjbihor.ro

www.comunasuncuius.ro

HOTĂRÂRE

- *privind aprobarea înființării unui singur număr cadastral pe suprafața de 11225mp pentru imobilul cu nr. topo 297 din CF nr. 27, în suprafață de 2215 și pentru imobilul cu nr. topo 2053/5 din CF nr. 1350, în suprafață de 9010 mp, aflat în domeniul public al Comunei Șuncuiuș*

Consiliul Local al comunei Șuncuiuș, reunit în ședință extraordinară în data de 06.06.2019,

Analizând proiectul de hotărâre și expunerea de motive nr. 4293/04.06.2019, precum și raportul de specialitate, nr. 4183/03.06.2019 întocmit de compartimentul urbanism, prin care se propune înființarea unui număr cadastral, pentru imobilul cu nr. topo 297 din CF nr. 27, în suprafață de 7340 mp și pentru imobilul cu nr. topo 2053/5 din CF nr. 1350, în suprafață de 12014 mp, aflat în domeniul public al Comunei Șuncuiuș

Terenul cu nr. topo 2053/5 din CF nr. 1350, în suprafață de 9010 mp, face parte din Inventarul Bunurilor care aparțin Domeniului Public al Comunei Șuncuiuș, regăsiinduse la poziția nr. 76 Baza Sportivă Șuncuiuș și 77 Tribună din beton,

Terenul cu nr. topo 297 din CF nr. 27, în suprafață de 2215 mp, face parte din Inventarul Bunurilor care aparțin Domeniului Public al Comunei Șuncuiuș, regăsiinduse la poziția nr. 80 Vestiare,

Fiind însușite de către Consiliul Local Șuncuiuș prin Hotărârea nr. 36/14.09.1999 și aprobat prin *H.G. nr. 970/2002 privind atestarea domeniului public al județului Bihor precum și al municipiilor, orașelor și comunelor din județul Bihor – anexa 85 Inventarul bunurilor care aparțin domeniului public al comunei Șuncuiuș,*

Văzând Planul de Situație sc. 1:1000 și Planul Parcelar sc. 1:1500 privind imobilul – teren în suprafață totală de 11.225 mp, din care suprafața de 9010 cu nr. topo 1350 înscris în CF nr. 2053/5 și suprafață de 2215 cu nr. topo 297 înscris în CF nr. 27, întocmite de către dl. Sînpetru Ioan – inginer topograf,

Ținând cont de prevederile art. 36 alin. (2) lit. c) din Legea administrației publice locale nr. 215/2001,

Respectând Legii 213/1998 privind proprietatea publică și regimul juridic al acesteia și,

În baza Legii cadastrului și a publicității imobiliare nr. 7/1996,

- **din totalul de 13 consilieri, din care 9 prezenți, 4 absenți, cu 9 voturi "pentru"**

CONSILIUL LOCAL ȘUNCUIUȘ HOTĂRĂȘTE:

Art.1. Se aprobă înființarea unui nr. cadastral pentru imobilul din Șuncuiuș, în suprafață de 11225mp pentru imobilele cu nr. topo 297 din CF nr. 27, în suprafață de 2215 mp și pentru imobilul cu nr. topo 2053/5 din CF nr. 1350, în suprafață de 9010 mp, aflat în domeniul public al Comunei Șuncuiuș

Art.2. Se aprobă întocmirea unei documentații cadastrale pentru pentru imobilul din Șuncuiuș, cu nr. topo 297 din CF nr. 27, în suprafață de 2215 mp și pentru imobilul cu nr. topo 2053/5 din CF nr. 1350, în suprafață de 9010 mp, aflat în domeniul public al Comunei Șuncuiuș

Art.3. Se desemnează domnul Gabor Doru primarul comunei Șuncuiuș, pentru ducerea la îndeplinire a prezentei.

Art.4. Prezenta se comunică cu:

- Instituția Prefectului - Județul Bihor;
- Dl primar;
- La dosar.

Adoptată azi, 06.06.2019, sub nr. 47

Președinte de ședință,
Pașcalău Gelu Claudiu



Contrasemnează,
Secretar: Groza Nicolae

PLAN DE SITUATIE

Privind: topo 297, 2053/5 (1:2880- Suncuius) loc. Suncuius, com. Suncuius

Scara 1 : 1000

Proprietar: **COMUNA SUNCUIUS**

Adresa: **intravilan, loc. Suncuius, com. Suncuius**

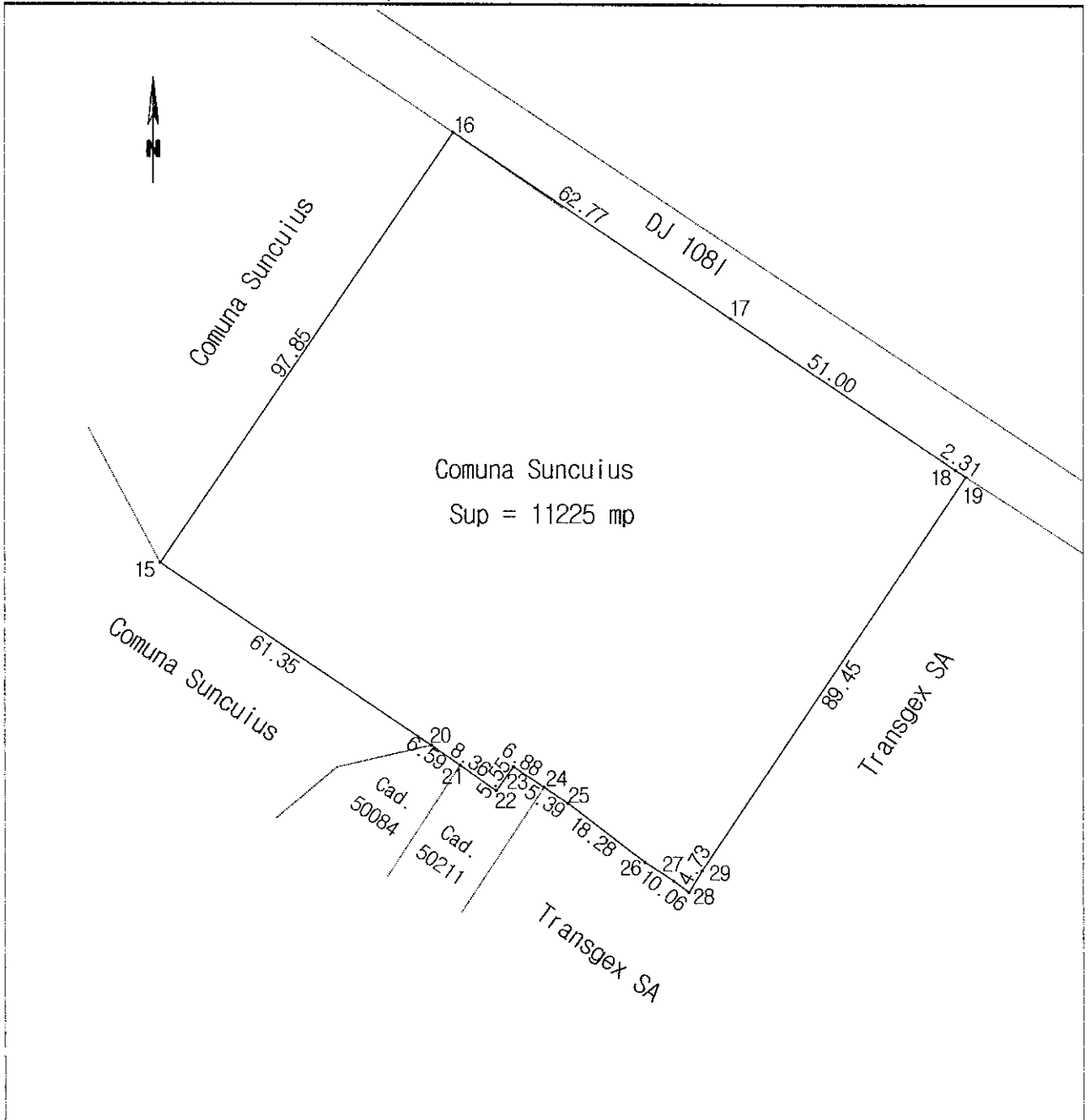

SISTEM DE PROIECTIE: STEREOGRAFICA 1970

Nr. Topografic	CF nr.	Suprafata nr. topo (mp)	Categorie de folosinta	Suprafata atribuita (mp)	Suprafata la dispozitia comisiei locale (mp)
297	27	7340(13816)	CC - intravilan	2215 / 7340(13816)	5125 / 7340(13816)
2053/5	1350	12014	CC - intravilan	9010 / 12014	3004 / 12014
TOTAL	-	-		11225 mp	-

Vizat:

Comisia de fond funciar.

